



# 1. Sitzung **ERGEBNISPROTOKOLL**

## Runder Tisch Mitte

### Dialogforum Feste Fehmarnbeltquerung

Oldenburg in Holstein, 18. Juli 2016

# Agenda

1. Begrüßung
2. Vorstellungsrunde der Mitglieder
3. Einführung in den neuen Dialogprozess
4. Definition der drei Mitglieder aus den Runden Tischen für den Projektbeirat
5. Erarbeitung und Formulierung der Themen und Fragestellungen
6. Bürgersprechstunde
7. Zusammenfassung und Beratung zum weiteren Vorgehen

# 3. Einführung in den neuen Dialogprozess

## Weiterentwickelter Dialogprozess FBQ

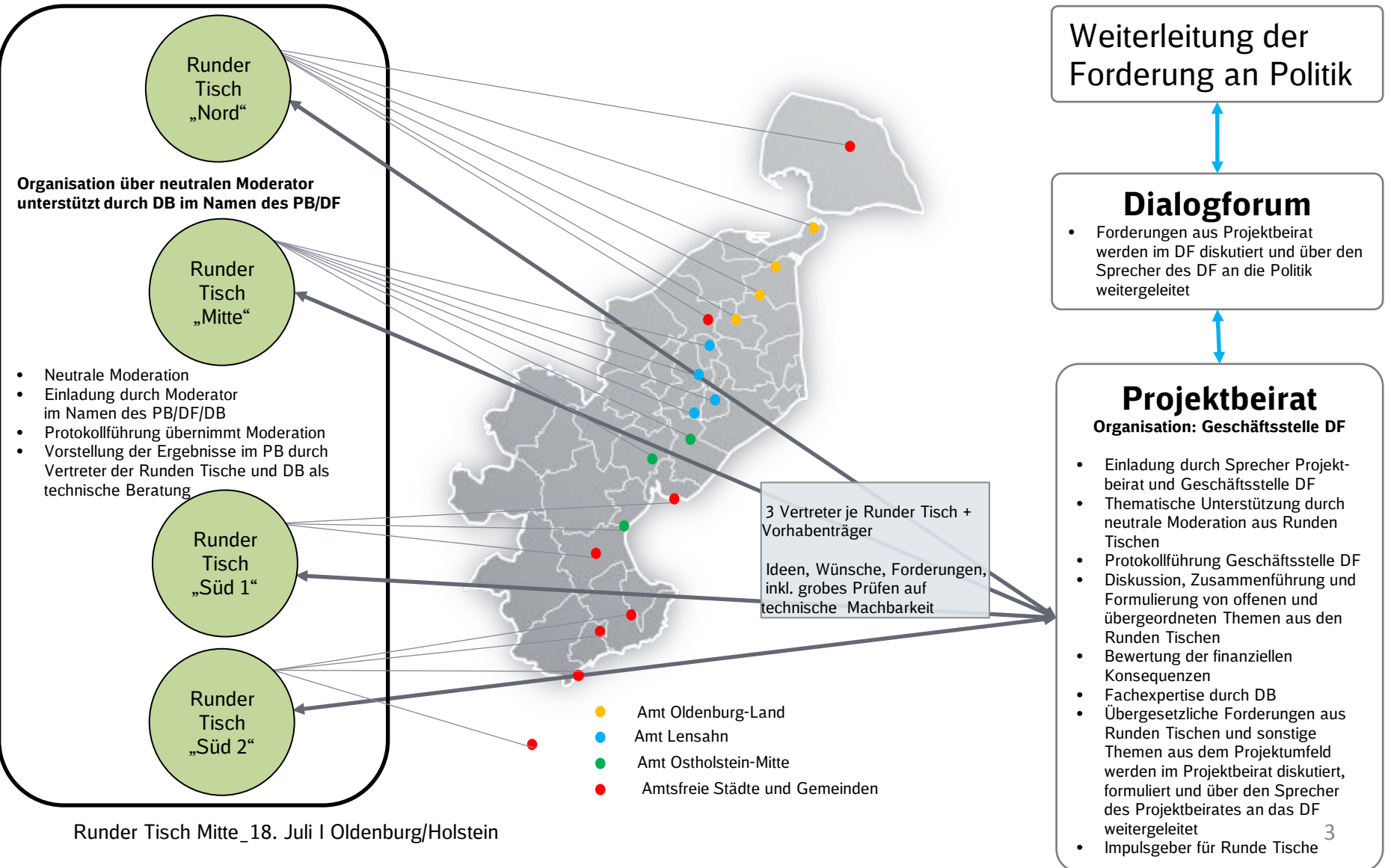

# 3. Einführung in den neuen Dialogprozess

## Wie wollen wir die „Runden Tische“ gestalten?

### Zusammenfassung der Ergebnisse der Runden Tische am 5. Juli 2016

#### Regionale Zusammenfassung

- Es werden vier Runden Tische institutionalisiert. Eine Anpassung bzw. Änderung der Zusammensetzung ist möglich.

#### Besetzung

- Mitglieder der Runden Tische: Jeweilige Bürgermeister, jeweils 1 Vertreter pro ansässiger Bürgerinitiative, jeweils ein Vertreter der Arbeitsgruppen vor Ort (Gemeinde/BI), jeweils ein Vertreter von Verbänden
- Die Öffentlichkeit wird eingeladen. In den Runden Tischen wird es eine Art „Bürgersprechstunde“ geben und die Möglichkeit zu bestimmten Tagungsordnungspunkten Statements abzugeben.
- Es wird keinen „Sprecher“ der Runden Tische geben.

#### Organisatorisches

- Jeweils zwei Tische pro Tag. 1. Runde 14 Uhr bis 17 Uhr, 2. Runde 17.30 Uhr bis 20.30 Uhr
- Die Einladung der Mitglieder erfolgt durch neutralen Moderator, die Öffentlichkeit wird über eine amtliche Bekanntmachung und Presseinformation eingeladen.

# 3. Einführung in den neuen Dialogprozess

## Besetzung der Runden Tische (Stand: 5. Juli 2016, wird laufend angepasst)

|            | Runder Tisch „Süd 2“<br>Lübeck, Bad Schwartau,<br>Ratekau, Timmendorfer<br>Strand   | Runder Tisch „Süd 1“<br>Scharbeutz, Sierksdorf,<br>Neustadt i.H.  | Runder Tisch „Mitte“<br>Schashagen, Altenkrempe,<br>Beschendorf, Lensahn,<br>Damlos, Manhagen   | Runder Tisch “Nord”<br>Oldenburg i.H., Göhl,<br>Heringsdorf, Neukirchen,<br>Großenbrode, Fehmarn   |
|------------|---|---|---|--|
| Teilnehmer | <p>Sprecher Projektbeirat<br/>Geschäftsstelle Dialogforum</p> <p>DB Projektteam</p> <p>Stadt-/Verkehrsplanung der<br/>Hansestadt Lübeck<br/>BM Bad Schwartau<br/>BM Ratekau<br/>BM Timmendorfer Strand</p> <p>Land SH<br/>Kreis OH</p> <p>Bürgerinitiativen:<br/>VeSUW Lübeck<br/>Ratekau wehrt sich<br/>(...)</p> <p>Verbände<br/>Kreisbauernverband<br/>UV Nord<br/>IHK<br/>Naturschutzverbände<br/>OHT<br/>(...)</p> | <p>Sprecher Projektbeirat<br/>Geschäftsstelle Dialogforum</p> <p>DB Projektteam</p> <p>BM Scharbeutz<br/>BM Sierksdorf<br/>BM Neustadt</p> <p>Land SH<br/>Kreis OH</p> <p>Bürgerinitiativen:<br/>BIPS<br/>Kein Güterbahnverkehr durch die<br/>Badeorte der Lübecker Bucht<br/>(KGBV)<br/>Holstein ohne Beltquerung (HOB)<br/>(...)</p> <p>Verbände<br/>Kreisbauernverband<br/>UV Nord<br/>IHK<br/>Naturschutzverbände<br/>OHT<br/>(...)</p> | <p>Sprecher Projektbeirat<br/>Geschäftsstelle Dialogforum</p> <p>DB Projektteam</p> <p>BM Schashagen<br/>BM Altenkrempe<br/>BM Beschendorf<br/>BM Lensahn<br/>BM Damlos<br/>BM Manhagen<br/>Amt Ostholstein Mitte<br/>Amt Lensahn</p> <p>Land SH<br/>Kreis OH</p> <p>Bürgerinitiativen<br/>(...)</p> <p>Verbände<br/>Kreisbauernverband<br/>UV Nord<br/>IHK<br/>Naturschutzverbände<br/>OHT<br/>(...)</p> | <p>Sprecher Projektbeirat<br/>Geschäftsstelle Dialogforum</p> <p>DB Projektteam</p> <p>BM Oldenburg<br/>BM Göhl<br/>BM Heringsdorf<br/>BM Neukirchen<br/>BM Großenbrode<br/>BM Stadt Fehmarn<br/>Amt Oldenburg Land<br/>Regionalmanagement Fehmarn</p> <p>Land SH<br/>Kreis OH</p> <p>Bürgerinitiativen:<br/>BI Beltverkehr<br/>(...)</p> <p>Verbände<br/>Kreisbauernverband<br/>UV Nord<br/>IHK<br/>Naturschutzverbände<br/>OHT<br/>(...)</p> |

### 3. Einführung in den neuen Dialogprozess Welchen Arbeitsauftrag wollen wir uns geben?

#### **Die Runden Tische**

- begleiten den Planungsprozess der DB
- gelten als Gremium für einen gemeinsamen Faktencheck
- Besprechen konkrete Fachthemen unter Entscheidern und Fachleuten (u.a. Bürgermeister, Verwaltungen, Amtsvertreter, Verbandsvertreter, Fachplaner...)
- bereiten Themen und Forderungen für den Projektbeirat vor
- und konzentrieren sich vorrangig auf regionale Themen vor Ort.

### 3. Einführung in den neuen Dialogprozess

## Wie arbeiten die Runden Tische mit dem Projektbeirat?

### **Zusammenfassung der Ergebnisse der Runden Tische am 5. Juli 2016**

#### **Teilnehmer Projektbeirat aus Runden Tischen**

- Jeweils drei Vertreter pro Runder Tisch werden in den Projektbeirat entsandt
- Die Auswahl der Vertreter erfolgt in der ersten Sitzung der jeweiligen Runden Tische

#### **Themen**

- Die Themen aus den Runden Tischen werden über die jeweils drei Vertreter in den Projektbeirat eingebracht

# 3. Einführung in den neuen Dialogprozess

## Vorschlag zur Besetzung des Projektbeirats

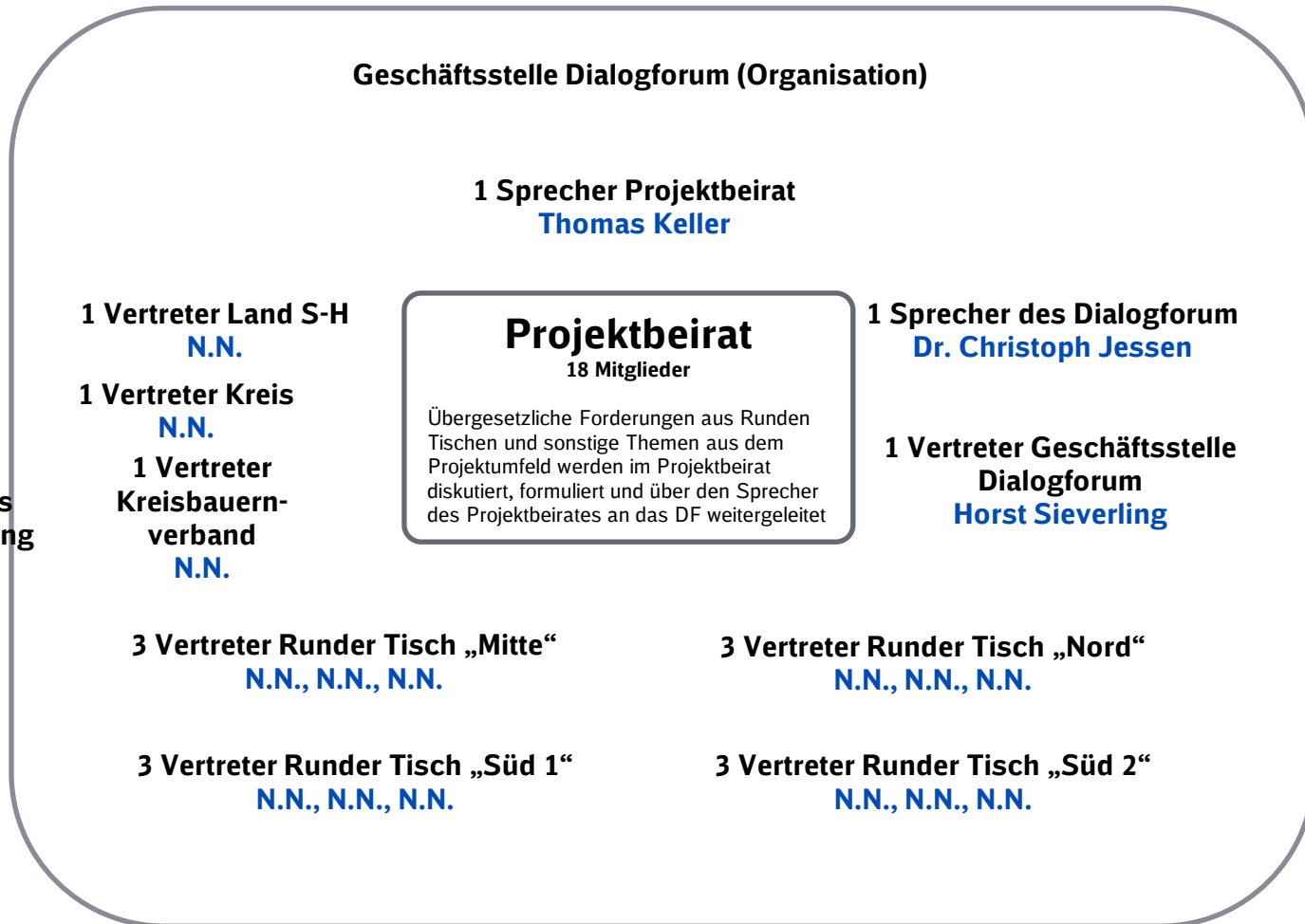



# Agenda

1. Begrüßung
2. Vorstellungsrunde der Mitglieder
3. Einführung in den neuen Dialogprozess
4. **Definition der drei Mitglieder aus den Runden Tischen für den Projektbeirat**
5. Erarbeitung und Formulierung der Themen und Fragestellungen
6. Bürgersprechstunde
7. Zusammenfassung und Beratung zum weiteren Vorgehen

## 4. Die Vertreter des Runden Tisches Mitte im Projektbeirat

Hans-Peter Zink

Bürgermeister Altenkrempe

Reiner Wolter

Bürgermeister Damlos

Bodo Gehrke

Bürgerinitiative Holstein ohne Beltquerung

# Agenda

1. Begrüßung
2. Vorstellungsrunde der Mitglieder
3. Einführung in den neuen Dialogprozess
4. Definition der drei Mitglieder aus den Runden Tischen für den Projektbeirat
5. **Erarbeitung und Formulierung der Themen und Fragestellungen**
6. Bürgersprechstunde
7. Zusammenfassung und Beratung zum weiteren Vorgehen

## 5. Erarbeitung und Formulierung der Themen und Fragestellungen vom Runden Tisch Mitte

### **Amt Lensahn:**

- Lärmschutz
- Haltepunkt
- Baumaßnahmen und deren Auswirkungen
- Eisenbahnkreuzungsgesetz
- „Ansprechpartner“ / „Gesicht“ für die Region zum Gesamtprojekt

### **BI Pro Lensahn:**

- Lärmschutz (Autobahn&Schiene)
- ÖPNV-Anbindung/Haltestelle - Regionalzug-Konzept (Anbindung Schüler/Pendler)
- Baumaßnahmen (Lärmschutz) temporär / Baustellenverkehr
- Trassenverlauf

## 5. Erarbeitung und Formulierung der Themen und Fragestellungen vom Runden Tisch Mitte

### **Manhagen:**

- Koordination aller Projekte in der Region
- Trassenverlauf / Streckenführung

### **BI Holstein ohne Beltquerung:**

- Lärmschutz (übergesetzliche Maßnahmen für Region) (Siedlungen, Einzelhöfe, zersplitterte Bereiche, Kleinbetroffenheiten)
- Infrastrukturbelastungen / Feuerwehr&Krankenwagen/ Zuwegungen
- Landverbrauch

## 5. Erarbeitung und Formulierung der Themen und Fragestellungen vom Runden Tisch Mitte

### **Altenkrempe:**

- Lärmschutz (aktiv und passiver Lärmschutz) Hasselburg, Roger Felde, Kremperfeld
- Kreuzungsfreier Übergang L216
- Rettungseinsatz-Konzept
- Schutz Fauna&Flora - Kremper Au
- Keine Weichen in der Nähe von Bebauungen

### **Schashagen:**

- Lärmschutz
- Baumaßnahmen Straße mit Auswirkungen auf Groß Schlamin
- Verkehrsanbindung Groß Schlamin
- Aufhebung höhengleicher Bahnübergänge
- Abstimmung mit allen Bauprojekten der Region

## 5. Erarbeitung und Formulierung der Themen und Fragestellungen vom Runden Tisch Mitte

### **Damlos**

- Betriebsbahnhof / kostenneutrale Zuwegung
- Schallschutz (übergesetzliche Forderungen)
- Aufhebung höhengleicher Bahnübergänge

## 5. Erarbeitung und Formulierung der Themen und Fragestellungen vom Runden Tisch Mitte

### **Kreisbauernverband**

- Flurbereinigungsverfahren
  - Flächenerwerb
  - Durchlasssituation
  - Wasserführung
  - Flächenverbrauch
- Wegfall/Aufhebung Bahnübergänge / Zuwegung für Landwirte
- Ausgleichsflächen
- Ankauf von Flächen (temporäre Flächen für Bauausführung)



## 5. Erarbeitung und Formulierung der Themen und Fragestellungen vom Runden Tisch Mitte

### **Kreis Ostholstein**

- Erwerb von Flächen vorziehen
- Erhöhter Schallschutz (übergesetzliche Forderungen müssen erarbeitet werden)
- Eisenbahnkreuzungsgesetz (Kosten für Kommunen)
- Bahnhöfe und ÖPNV-Anbindung bzw. Bahnhofsanbindung / Finanzierung
- ÖPNV-/Nahverkehrskonzept
- Fernverkehrskonzept
- Synchronisierung der Bauphasen

## 5. Erarbeitung und Formulierung der Themen und Fragestellungen vom Runden Tisch Mitte

### **Vereinbarung**

### **Themen Runde Tische (folgende)**

- **Eisenbahnkreuzungsthemen (Infrastrukturbelastungen insgesamt, Rettungswege)**
- **Trassenplanung / aktueller Stand**
- **Kreuzungen mit Gewässern (Naturschutzbelange)**
- **Schallschutz (kombinierter Schallschutz Straße/Schiene, Einzelbebauungen, Tourismus, etc.) (Ergebnis Kreis-Veranstaltung)**
- **ÖPNV (Straße/Schiene) – Konzept / Regionaltaktungen**
- **Grunderwerb/Ersatzflächen (Privatgrundstücke, Gewerbe)**

## 5. Erarbeitung und Formulierung der Themen und Fragestellungen vom Runden Tisch Mitte

### **Vereinbarung**

### **Weiterleitung an Projektbeirat**

- Flurbereinigungsverfahren soll für Gemeinden ermöglicht sein, im Zuge der FBQ
- Vorzeitiger Flächenerwerb durch Bahn vor Planfeststellung ermöglichen
- Abstimmung und Koordinierung aller baulichen Maßnahmen im Zusammenhang mit der FBQ sicherstellen

# Agenda

1. Begrüßung
2. Vorstellungsrunde der Mitglieder
3. Einführung in den neuen Dialogprozess
4. Definition der drei Mitglieder aus den Runden Tischen für den Projektbeirat
5. Erarbeitung und Formulierung der Themen und Fragestellungen
6. **Bürgersprechstunde**
7. Zusammenfassung und Beratung zum weiteren Vorgehen

# Agenda

1. Begrüßung
2. Vorstellungsrunde der Mitglieder
3. Einführung in den neuen Dialogprozess
4. Definition der drei Mitglieder aus den Runden Tischen für den Projektbeirat
5. Erarbeitung und Formulierung der Themen und Fragestellungen
6. Bürgersprechstunde
7. **Zusammenfassung und Beratung zum weiteren Vorgehen**

## 7. Weiteres Vorgehen

Der nächste Runde Tisch Mitte tagt am

**4. Oktober, 14 Uhr bis 17 Uhr**

Der Ort wird noch bekannt gegeben.  
Eine offizielle Einladung folgt.